

ICLEI **2025**

Territórios sustentáveis

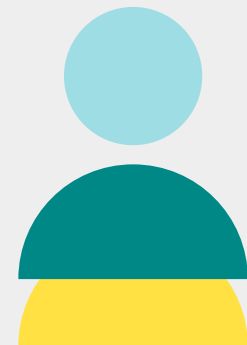

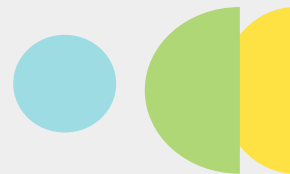

Nosso Portfólio conta com os seguintes caminhos para a sustentabilidade:

- **Ação Climática**
- **Finanças Verdes e Inovação**
- **Biodiversidade**
- **Pacotes de Conformidade**
- **Sistemas Alimentares**
- **Internacionalização**
- **Educação e Juventudes**
- **Participação na Rede ICLEI**



AÇÃO CLIMÁTICA





AÇÃO CLIMÁTICA

- 1) Governança Climática
 - 2) Inventário de Emissões de Gases de Efeito Estufa
 - 3) Análise de Riscos e Vulnerabilidades Climáticas
 - 4) Plano de Ação Climática
 - 5) Plano de Redução de Riscos
 - 6) Normativa Climática
- 

1 | GOVERNANÇA CLIMÁTICA



A Governança Climática é um **processo contínuo de discussões e negociações** envolvendo um grupo diverso de atores. Seu objetivo é promover **oportunidades e ações imediatas para enfrentar a mudança climática** (UNICEF 2020).

Os atores terão como missão **monitorar os avanços das demais entregas da Conformidade** e entender as demandas da sociedade, visando incluí-las em todos os processos.



João Pessoa | Créditos: Thiago Japyassu

A cidade de João Pessoa estabeleceu o Comitê Municipal para Mudanças Climáticas (COMCLIM), de modo a permitir a gestão colaborativa do seu plano de ação climática e fomentar a consolidação da governança.

GOVERNANÇA CLIMÁTICA

APOIO TÉCNICO PARA A IMPLEMENTAÇÃO DA GOVERNANÇA CLIMÁTICA

Até 200.000 hab	200.001 a 500.000	500.001 a 1.000.000	1.000.001 a 2.000.000	2.000.001 a 4.000.000	Acima de 4.000.000
R\$ 45.000,00	R\$ 55.000,00	R\$ 65.000,00	R\$ 75.000,00	R\$ 85.000,00	R\$ 95.000,00

GOVERNANÇA COMPACTA*

R\$ 40.000,00

* Oferta exclusiva para governos locais com até 200 mil habitantes.



2 | INVENTÁRIO DE EMISSÕES DE GASES DE EFEITO ESTUFA



O Inventário de Emissões de GEE permite um retrato das **principais fontes de emissão no território**. A equipe do ICLEI oferece **apoio técnico personalizado** para a elaboração do Inventário e formação da equipe técnica do governo. Ao fim, é entregue um **relatório final** contendo uma análise de cada setor de emissão de GEE.

SANTO ANDRÉ

Inventário de Emissões e Efeito Estufa
2024

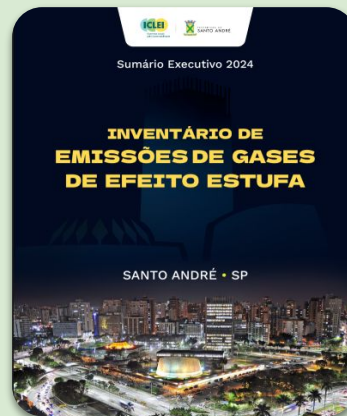

BELÉM

Inventário de Emissões e Efeito Estufa
2023



INVENTÁRIO DE EMISSÕES DE GEE



* O uso da ferramenta Climas é gratuito para cidades com até 200.000 habitantes. Essas cidades podem realizar o inventário compacto.

APOIO TÉCNICO PARA INVENTÁRIO SEM O USO DO CLIMAS

Até 200.000 hab*	200.001 a 500.000	500.001 a 1.000.000	1.000.001 a 2.000.000	2.000.001 a 4.000.000	Acima de 4.000.000
R\$ 200.000,00	R\$ 215.000,00	R\$ 230.000,00	R\$ 260.000,00	R\$ 290.000,00	R\$ 325.000,00

APOIO TÉCNICO PARA INVENTÁRIO COM O USO DO CLIMAS

R\$ 200.000,00	R\$ 241.250,00	R\$ 266.750,00	R\$ 302.000,00	R\$ 342.500,00	R\$ 377.500,00
----------------	----------------	----------------	----------------	----------------	----------------

ESTADOS E REGIÕES

SEM CLIMAS: R\$ 400,00

COM CLIMAS: R\$ 457,00

INVENTÁRIO COMPACTO

R\$ 80.000,00

3 | ANÁLISE DE RISCOS E VULNERABILIDADES CLIMÁTICAS

A ARVC é um **instrumento de apoio técnico ao governo local** para a tomada de decisão e a implementação de medidas de adaptação às mudanças climáticas. A análise segue a definição de risco climático como resultado da interação entre ameaça, exposição e vulnerabilidade, **segundo a metodologia proposta pelo IPCC no AR5.**



Oficina de mapeamento participativo em Itabirito - MG.

ANÁLISE DE RISCOS E VULNERABILIDADES CLIMÁTICAS

APOIO TÉCNICO PARA ANÁLISE DE RISCOS E VULNERABILIDADES CLIMÁTICAS

Até 200.000

200.001 a 500.000

500.001 a 1.000.000

1.000.001 a 2.000.000

2.000.001 a 4.000.000

Acima de 4.000.000

R\$ 360.000,00

R\$ 375.000,00

R\$ 390.000,00

R\$ 405.000,00

R\$ 420.000,00

R\$ 435.000,00

ESTADOS E REGIÕES

R\$ 600.000,00

ANÁLISE DE RISCO E VULNERABILIDADES COMPACTO*

R\$ 90.000,00

* Oferta exclusiva para governos locais com até 200 mil habitantes.

4 | PLANO DE AÇÃO CLIMÁTICA



O Plano de Ação Climática tem como principal objetivo apontar os **caminhos** para que a **cidade reduza** suas **emissões** de gases de efeito estufa e se **adapte** aos efeitos da mudança do clima, **minimizando as possíveis perdas materiais e imateriais** causadas por eventos climáticos extremos.

PORTO ALEGRE

Plano de Ação Climática
2024

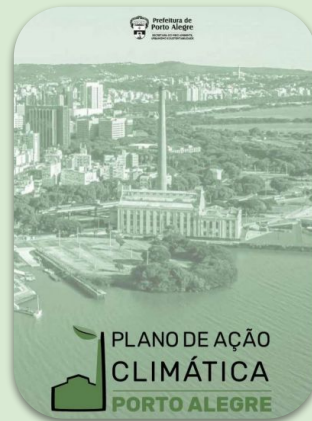

BELÉM

Plano de Ação Climática
2024

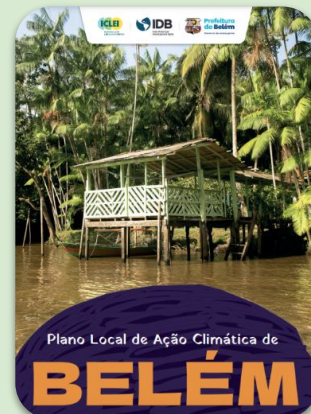

PLANO DE AÇÃO CLIMÁTICA

APOIO TÉCNICO PARA PLANO DE AÇÃO CLIMÁTICA

Até 200.000	200.001 a 500.000	500.001 a 1.000.000	1.000.001 a 2.000.000	2.000.001 a 4.000.000	Acima de 4.000.000
R\$ 380.000,00	R\$ 410.000,00	R\$ 440.000,00	R\$ 470.000,00	R\$ 500.000,00	R\$ 530.000,00

ESTADOS E REGIÕES

R\$ 630.000,00

PLANO DE AÇÃO CLIMÁTICA COMPACTO*

R\$ 160.000,00

* Oferta exclusiva para governos locais com até 200 mil habitantes.

5 | PLANO DE REDUÇÃO DE RISCOS

O Plano de Redução de Riscos proporciona aos governos locais o caminho para uma política que **integra os efeitos da mudança do clima e dos eventos extremos** nos **instrumento de planejamento e gestão**, assim aumentando a capacidade de enfrentamento aos risco e desastres do território.



O ICLEI está atualmente apoiando na implantação do Plano de Redução de Riscos em Porto Alegre - RS.

PLANO DE REDUÇÃO DE RISCO

MUNICÍPIOS

R\$ 360.000,00

ESTADOS E REGIÕES METROPOLITANAS

R\$ 575.000,00

6 | NORMATIVA CLIMÁTICA

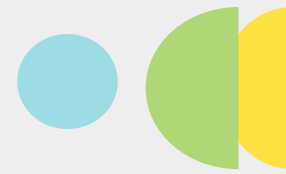

A normativa climática **propõe uma lei específica** para a formulação, adoção e implementação de planos, programas, políticas, metas e ações para promover a mitigação e adaptação às mudanças climáticas no **longo prazo**. Além da **formulação de declarações** e a sensibilização e mobilização dos **atores locais**.



São Paulo | Créditos: F. J. Jarabeck

O ICLEI apoiou na construção Política Municipal da Mudança do Clima de São Paulo, promulgada pela Lei 14.933.



NORMATIVA CLIMÁTICA

APOIO TÉCNICO PARA NORMATIVA CLIMÁTICA

Até 200.000 hab	200.001 a 500.000	500.001 a 1.000.000	1.000.001 a 2.000.000	2.000.001 a 4.000.000	Acima de 4.000.000
R\$ 45.000,00	R\$ 50.000,00	R\$ 55.000,00	R\$ 60.000,00	R\$ 65.000,00	R\$ 70.000,00

ESTADOS E REGIÕES

R\$ 80.000,00

NORMATIVA CLIMÁTICA COMPACTA*

R\$ 45.000,00

* Oferta exclusiva para governos locais com até 200 mil habitantes.

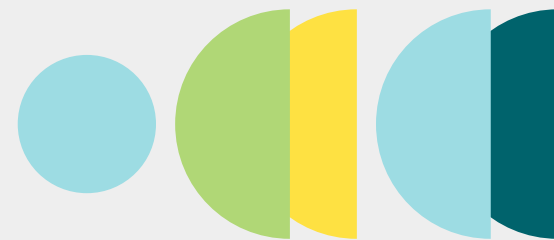

BIODIVERSIDADE





BIODIVERSIDADE

- 7) Governança de Biodiversidade**
- 8) Diagnóstico de Serviços Ecossistêmicos e Traçado de Conectividade**
- 9) Estratégia de Implementação de SbN e Plano de Ação Local para a Biodiversidade**
- 10) Normativa de Biodiversidade**

7 | GOVERNANÇA DE BIODIVERSIDADE



A Governança de Biodiversidade é um processo de **sensibilização** e **mobilização** em prol da adoção de um **modelo de governança da biodiversidade e ecossistemas a nível local** que agregue diferentes áreas e setores do governo, sob uma perspectiva executiva.

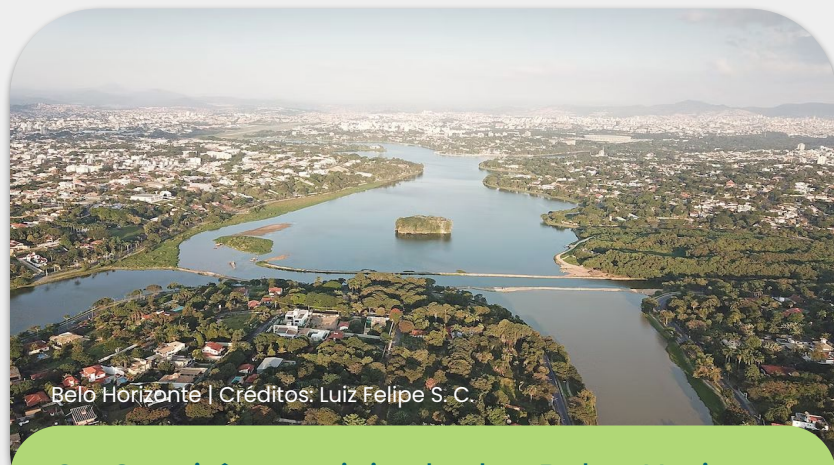

Belo Horizonte | Créditos: Luiz Felipe S. C.

O Comitê Municipal de Belo Horizonte sobre Mudanças Climáticas e Ecoeficiência (CMMCE) participou do desenvolvimento do projeto e facilitou a formação de um grupo de trabalho específico para o Plano de Ação Climática.



GOVERNANÇA DE BIODIVERSIDADE

APOIO TÉCNICO PARA A IMPLEMENTAÇÃO DA GOVERNANÇA DE BIODIVERSIDADE

Até 200.000 hab	200.001 a 500.000	500.001 a 1.000.000	1.000.001 a 2.000.000	2.000.001 a 4.000.000	Acima de 4.000.000
R\$ 45.000,00	R\$ 55.000,00	R\$ 65.000,00	R\$ 75.000,00	R\$ 85.000,00	R\$ 95.000,00



8 | DIAGNÓSTICO DE SERVIÇOS ECOSISTÊMICOS E TRAÇADO DE CONECTIVIDADE

O Diagnóstico de Serviços Ecosistêmicos é uma **avaliação propositiva** que permite ao governo local conhecer o **potencial da natureza** – os serviços ecossistêmicos – em seu território e inclui a proposição do **traçado de conectividade de áreas verdes** para ampliar esses benefícios. Com isso, tem-se um importante insumo para **canalizar esforços para projetos estratégicos e fortalecer o planejamento urbano baseado na natureza.**

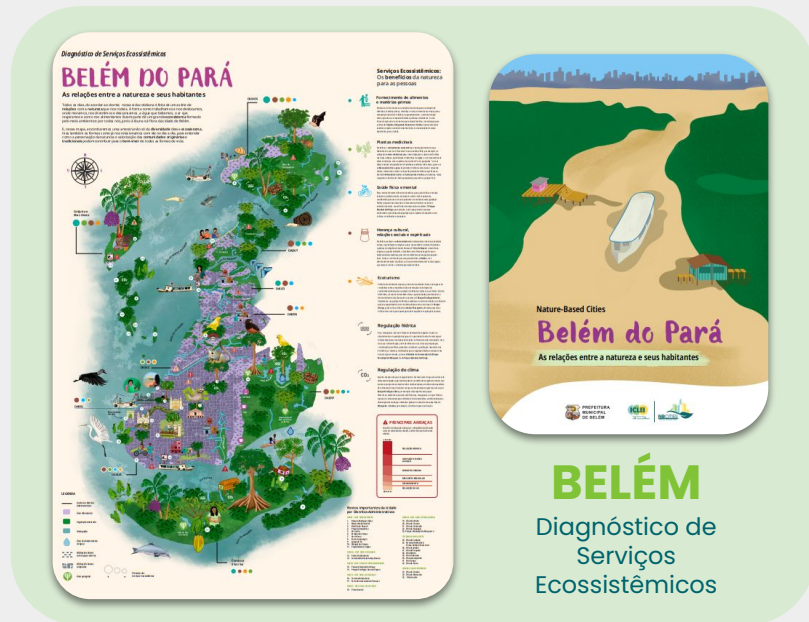

DIAGNÓSTICO DE SERVIÇOS ECOSSISTÊMICOS E TRAÇADO DE CONECTIVIDADE

APOIO TÉCNICO PARA DIAGNÓSTICO DE SERVIÇOS ECOSSISTÊMICOS

Até 200.000 hab	200.001 a 500.000	500.001 a 1.000.000	1.000.001 a 2.000.000	2.000.001 a 4.000.000	Acima de 4.000.000
R\$ 265.000,00	R\$ 275.000,00	R\$ 285.000,00	R\$ 295.000,00	R\$ 305.000,00	R\$ 315.000,00

Referente a uma unidade territorial, sendo uma cidade ou uma região metropolitana



9 | ESTRATÉGIA DE IMPLEMENTAÇÃO DE SBN E PLANO DE AÇÃO LOCAL PARA A BIODIVERSIDADE



Governos Locais
para Sustentabilidade

A Estratégia de Implementação de Sbn parte de uma avaliação das **áreas prioritárias para a implementação de Soluções baseadas na Natureza**, baseado em uma análise da paisagem local e buscando benefícios sociais e ambientais a partir das Sbn.

O Plano de Ação para a Biodiversidade estabelece um **conjunto de estratégias mais amplo, para a conservação e recuperação da biodiversidade e dos ecossistemas** que procura minimizar os impactos negativos e **ampliar a integração da natureza ao planejamento urbano**, respondendo aos desafios locais.



MAPPING THE CAMPINAS CONNECTIVITY AREA

A CASE OF POLICY AND PLANNING INTEGRATION FOR BIODIVERSITY CONSERVATION IN BRAZIL

The Metropolitan Region of Campinas (MRC) is a center of growth and innovation in the State of São Paulo in Brazil. Home to the State University of Campinas, one of the most important research centers in the country, the region has been receiving increasing attention through its growing biodiversity conservation. Through integrated initiatives, the MRC has engaged with decentralized management and developed policies and actions as a part of the proposal for the Connectivity Area, a buffer zone that promotes ecological corridors that bridge environmentally relevant areas throughout the region. MRC also conducted an ecosystem mapping exercise that identified the pressures being put on critical ecosystem services. This process, supported and facilitated by ICLEI South America through the INTERACT-Bio project, resulted in coordinated decision-making and capacity building processes. To address the challenge of a local development Strategy and Action Plan (LSAP) in order to identify risks and responsibilities, this case study aims to showcase the development of the Connectivity Area and how integrating ecosystem services into regional planning enabled cooperation mechanisms.

CAMPINAS

Interact-Bio



ESTRATÉGIA DE IMPLEMENTAÇÃO DE SBN E PLANO DE AÇÃO LOCAL PARA A BIODIVERSIDADE

APOIO TÉCNICO PARA A ESTRATÉGIA E PLANO DE AÇÃO

Até 200.000 hab	200.001 a 500.000	500.001 a 1.000.000	1.000.001 a 2.000.000	2.000.001 a 4.000.000	Acima de 4.000.000
R\$ 270.000,00	R\$ 285.000,00	R\$ 305.000,00	R\$ 335.000,00	R\$ 365.000,00	R\$ 395.000,00



10 | NORMATIVA DE BIODIVERSIDADE



A normativa climática **propõe uma lei específica** para a formulação, adoção e implementação de planos, programas, políticas, metas e ações para promover a mitigação e adaptação às mudanças climáticas no **longo prazo**. Além da **formulação de declarações** e a sensibilização e mobilização dos **atores locais**.



O Estado de Minas Gerais criou o Fórum Mineiro de Energia e Mudanças Climáticas (FEMC) pela Lei 48.292/2021.



NORMATIVA DE BIODIVERSIDADE

APOIO TÉCNICO PARA NORMATIVA DE BIODIVERSIDADE

Até 200.000 hab	200.001 a 500.000	500.001 a 1.000.000	1.000.001 a 2.000.000	2.000.001 a 4.000.000	Acima de 4.000.000
R\$ 45.000,00	R\$ 50.000,00	R\$ 55.000,00	R\$ 60.000,00	R\$ 65.000,00	R\$70.000,00



FINANÇAS VERDES E INOVAÇÃO





FINANÇAS VERDES E INOVAÇÃO

11) ICLEI Innovation

12) Mentoria para a Estruturação de Projetos



11 | ICLEI INNOVATION

O ICLEI Innovation é um programa que promove inovação por meio de **mentorias para startups**, com o objetivo de incentivar novos negócios, que busquem **respostas inovadoras, sustentáveis, resilientes e circulares**. Tudo isso integrada às agendas globais de sustentabilidade e aos cinco caminhos de desenvolvimento que compõem a visão estratégica do ICLEI.



Já foram realizadas 3 rodadas do ICLEI Innovation, a última delas em 2024 com o tema Soluções Baseadas na Natureza para cidades resilientes em parceria com a Prefeitura de Porto Alegre em 2024.

APOIO TÉCNICO PARA ICLEI INNOVATION

R\$ 225.000,00

Aceleração virtual de até 10 startups selecionadas.



12 | MENTORIA PARA ESTRUTURAÇÃO DE PROJETOS



Com base na metodologia exclusiva da área de Finanças Verdes do ICLEI, nosso produto incorpora os princípios fundamentais de **mapeamento e monitoramento** para consolidar informações e **otimizar investimentos**, além de **facilitar a articulação e conexão entre o município e provedores de recursos para projetos**, junto com uma formação instrumental abrangente.

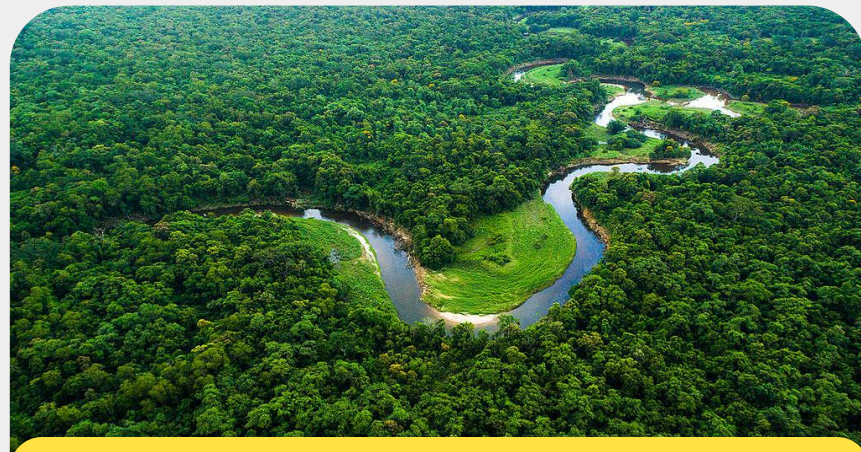

Em parceria com a CAF, do Banco de Desenvolvimento da América Latina e Caribe, o ICLEI apoia na criação de pipeline de apoio a projetos de governos locais na Amazônia.



MENTORIA PARA ESTRUTURAÇÃO DE PROJETOS

MENTORIA PARA ESTRUTURAÇÃO DE PROJETOS

R\$ 380.000,00





PACOTES DE CONFORMIDADE



PACOTES DE CONFORMIDADE

Os pacotes de conformidade reúnem várias ofertas em um mesmo produto com um **valor promocional**, permitindo que o governo local caminhe **dos passos iniciais de diagnóstico ao planejamento informado** de suas políticas de **clima, biodiversidade, ou segurança alimentar**. Em relação às ofertas vendidas separadamente, há um desconto do valor total e maior agilidade se comparado a entrega e contratação individual de cada produto.

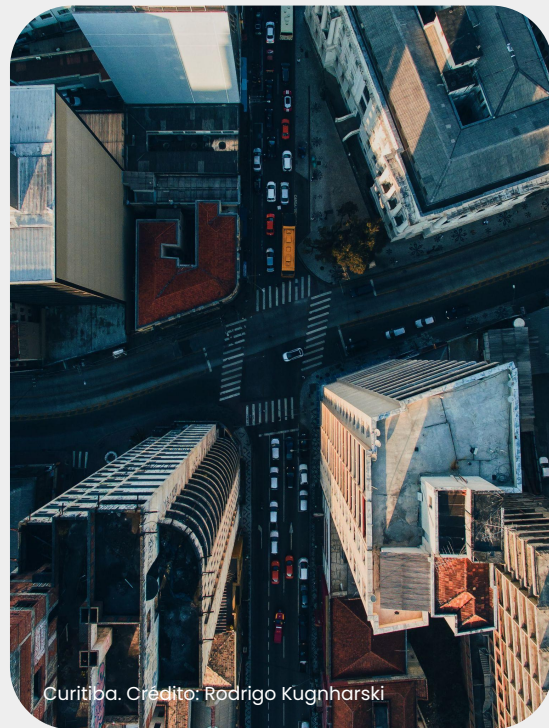

Curitiba. Crédito: Rodrigo Kugharski





PACOTES DE CONFORMIDADE

- 13) Conformidade Climática Completa**
- 14) Conformidade Climática Compacta**
- 15) Conformidade de Biodiversidade Completa**



13 | CONFORMIDADE CLIMÁTICA COMPLETA

A Conformidade Climática é o caminho para os governos locais trilharem rumo ao **desenvolvimento sustentável de baixo carbono e resiliente ao clima**. Ela oferece as **ferramentas** necessárias para que estes tenham uma **política robusta de planejamento e implementação** de ações focadas no combate e prevenção à crise climática.



Prefeitura de Conceição de Mato de Dentro 2024.

Oficina sobre Ações de Adaptação realizada pelo ICLEI com equipe técnica municipal de Conceição de Mato de Dentro - MG, que finaliza o desenvolvimento da Conformidade em 2025.

CONFORMIDADE CLIMÁTICA COMPLETA



CONFORMIDADE CLIMÁTICA COMPLETA

APOIO TÉCNICO PARA CONFORMIDADE CLIMÁTICA COMPLETA

Até 200.000 hab	200.001 a 500.000 hab	500.001 a 1.000.000	1.000.001 a 2.000.000	2.000.001 a 4.000.000	Acima de 4.000.000
R\$ 1.504.500,00	R\$ 1.590.562,50	R\$ 1.663.237,50	R\$ 1.744.200,00	R\$ 1.829.625,00	R\$ 1.910.375,00

ESTADOS E REGIÕES

R\$ 2.333.250,00

*Investimento total reduzido em 15%.



14 | CONFORMIDADE CLIMÁTICA COMPACTA*

*Solução exclusiva para governos locais com até 200 mil habitantes.

A Conformidade Climática Compacta é o caminho para os governos locais com **menos de 200 mil habitantes** trilharem rumo ao desenvolvimento sustentável de baixo carbono e resiliente ao clima. Ela oferece as **ferramentas** necessárias para que estes tenham uma **política robusta de planejamento e implementação** de ações focadas no combate e prevenção à crise climática.

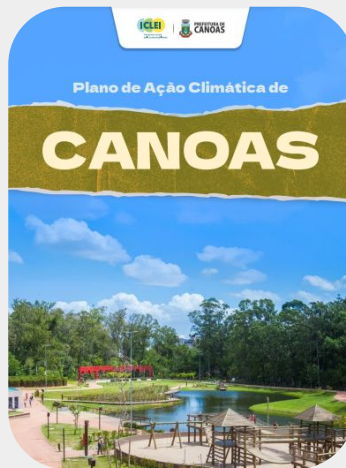

O ICLEI apoia na implementação da conformidade climática compacta em Canoas, Pindamonhangaba, São Sepé - RS, Santiago - RS, Piauí e Ouro Preto - MG.

CONFORMIDADE CLIMÁTICA COMPACTA

Governança Climática

R\$ 40.000,00

Inventário de GEE

R\$ 80.000,00

Análise de Vulnerabilidade

R\$ 90.000,00

Plano de Ação Climática

R\$ 160.000,00

Normativa Climática

R\$ 45.000,00

SOLUÇÃO COMPLETA PARA CIDADES DE ATÉ 200 MIL HABITANTES

R\$ 394.250,00

*Investimento total reduzido em 5%.



15 | CONFORMIDADE DE BIODIVERSIDADE COMPLETA



Governos Locais
para Sustentabilidade

A Conformidade em Biodiversidade parte de análises e estudos sobre o contexto local para fazer **recomendações específicas ao território**. Dessa forma, contribuindo para a implementação do **Marco Global de Biodiversidade**, e para os objetivos nacionais, principalmente a **Estratégia e Plano de Ação Nacional de Biodiversidade (EPANB)** de maneira conectada aos desafios de desenvolvimento urbano.

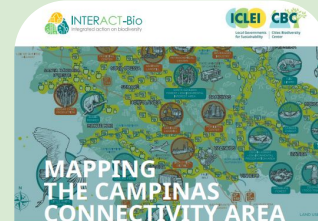

A CASE OF POLICY AND PLANNING INTEGRATION FOR BIODIVERSITY CONSERVATION IN BRAZIL

The Metropolitan Region of Campinas (MRC) is a center of growth and innovation in the State of São Paulo in Brazil. Home to the State University of Campinas, one of the most important research centers in the country, the region has been receiving its biodiversity conservation. Through integrated initiatives, the MRC has engaged with decentralized management and developed policies and actions as a part of the proposal for the Connectivity Area, a buffer zone that prioritizes ecological corridors that bridge environmentally relevant areas throughout the region. MRC also conducted an ecosystem mapping exercise that identified the pressures being put on critical ecosystem services. This process, supported and facilitated by ICLEI South America through the INTERACT-BIO project, resulted in coordinated decision-making and capacity building processes. To develop the MRC's local biodiversity Strategy and Action Plan (LSAP) is under development and will further identify risks and responsibilities. This case study aims to showcase the development of the Connectivity Area and how integrating ecosystem services into regional planning enabled cooperation mechanisms.

CAMPINAS

Interact-Bio



CONFORMIDADE DE BIODIVERSIDADE COMPLETA

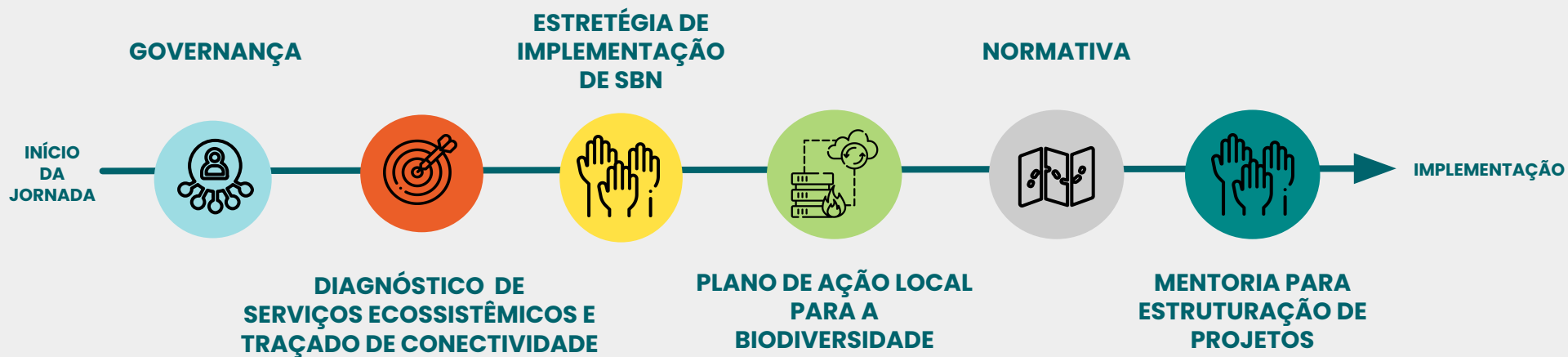

CONFORMIDADE DE BIODIVERSIDADE COMPLETA

APOIO TÉCNICO PARA CONFORMIDADE DE BIODIVERSIDADE

Até 200.000 hab	200.001 a 500.000 hab	500.001 a 1.000.000	1.000.001 a 2.000.000	2.000.001 a 4.000.000	Acima de 4.000.000
R\$ 854.250,00	R\$ 888.250,00	R\$ 926.500,00	R\$ 973.250,00	R\$ 1.020.000,00	R\$ 1.066.750,00

ESTADOS E REGIÕES

R\$ 1.190.000,00

*Investimento total reduzido em 15%.





SISTEMAS ALIMENTARES



CONFORMIDADE DA AGENDA ALIMENTAR



Rio de Janeiro | Créditos: MDA

ESTRUTURA LOCAL PARA A AGENDA ALIMENTAR

A primeira etapa da conformidade alimentar, para a construção de uma estrutura local para a agenda alimentar forte que mobiliza os atores interessados e cria bases para a qualificação ou ampliação das Políticas de Segurança Alimentar alinhada ao SISAN.



Agricultura Urbana em Belo Horizonte

DIAGNÓSTICO DE SEGURANÇA ALIMENTAR Sob consulta

A equipe ICLEI apoia na realização do estado da arte local com a análise de indicadores e a Identificação dos desafios que precisam ser enfrentados, além de dar visibilidade às ações já desenvolvidas pelo governo local.



Belo Horizonte | Créditos: Prefeitura Municipal

PLANO E FUNDO DE SEGURANÇA ALIMENTAR Sob consulta

A equipe ICLEI apoia na elaboração de um planejamento com metas factíveis, ações e indicadores para superar desafios e conquistar resultados. Essa etapa também torna o município apto a captar recursos.



São Paulo | Créditos: ICLEI

NORMATIVA DO PLANO DE SEGURANÇA ALIMENTAR Sob consulta

Na última fase, é proposta uma minuta do Projeto de Lei com as definições do Plano, conferindo previsibilidade e continuidade ao processo, além de contribuir para a obtenção de recursos.

16 | ESTRUTURA LOCAL PARA A AGENDA ALIMENTAR

A Estrutura Local para a Agenda Alimentar promove a **institucionalização das políticas de alimentares** a partir da criação e/ou regulamentação de uma **estrutura de governança** composta por instâncias de participação e gestão da política de segurança alimentar, **alinhadas ao Sistema Nacional de Segurança Alimentar - SISAN.**



ESTRUTURA LOCAL PARA A AGENDA ALIMENTAR

APOIO TÉCNICO PARA A IMPLEMENTAÇÃO DA ESTRUTURA LOCAL PARA A AGENDA ALIMENTAR

Até 200.000 hab	200.001 a 500.000	500.001 a 1.000.000	1.000.001 a 2.000.000	2.000.001 a 4.000.000	Acima de 4.000.000
R\$ 105.500,00	R\$ 115.500,00	R\$ 125.500,00	R\$ 135.500,00	R\$ 145.500,00	R\$ 155.500,00





INTERNACIONALIZAÇÃO





INTERNACIONALIZAÇÃO

17) Curadoria especializada para a COP 30

18) Ciclo de Cooperação

17 | CURADORIA ESPECIALIZADA PARA A COP 30

COP 29 Baku

O ICLEI fornece o acompanhamento e suportes necessários nas fases de **preparação, durante e após a COP Clima**, permitindo ao governo local uma **participação assertiva e informada no evento**, com a preparação de materiais informativos e a elaboração da agenda oficial. No pós-COP, a equipe ICLEI elabora um **relatório da participação** e promove um evento de apresentação dos resultados.



O ICLEI acompanhou as delegações de Niterói, Porto Alegre, Piauí, Amapá, Rio Grande do Sul e do Consórcio Brasil Verde.

CURADORIA ESPECIALIZADA PARA A COP 30

CURADORIA ESPECIALIZADA PARA A COP 30

R\$ 125.000,00

*Não inclui a reserva de sessões no Pavilhão de governos locais e regionais. Não inclui custos de logística.

Contratação disponível até 31 de julho de 2025.

18 | CICLO DE COOPERAÇÃO



O Ciclo de Cooperação promove a **construção de soluções conjuntas** que abordam **desafios urbanos complexos**, por meio de workshops, missões de intercâmbio e acompanhamento técnico especializado, com foco no **fortalecimento da capacidade institucional e em facilitar ao acesso a financiamento.**



Por meio do projeto Gap Fund Step-Up, o ICLEI apoiou os projetos de 5 cidades por meio de metodologias de intercâmbio de conhecimentos e apoio técnico.



CICLO DE COOPERAÇÃO

APOIO TÉCNICO PARA O CICLO DE COOPERAÇÃO

**Realização bilateral
(2 cidades)**

R\$ 135.000,00

**Realização multilateral
(em até 5 cidades)**

R\$ 165.000,00



PROGRAMA DE INTERNACIONALIZAÇÃO PELA SUSTENTABILIDADE

FORMAÇÃO PARA A INTERNACIONALIZAÇÃO DE TERRITÓRIOS

Sob consulta

Oferece **qualificação técnica e formação institucional** sobre cooperação descentralizada e agendas globais e outros para **gestores públicos** com o objetivo de fortalecer capacidades e **fomentar cooperações técnicas, financeiras e parcerias internacionais.**

PROGRAMA ESTRATÉGICO DE INTERNACIONALIZAÇÃO

Sob consulta

A partir do **diagnóstico** do nível da ação internacional no território proporciona um **Plano de Internacionalização** com recomendações e diretrizes para melhorar os padrões de operação internacional e impulsionar o acesso às **oportunidades de cooperação e financiamento.**

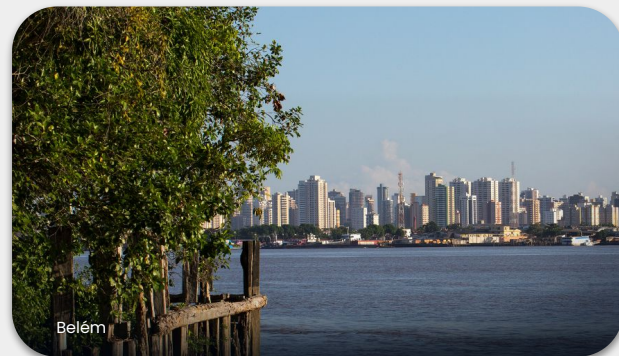

PROGRAMA DE INTERNACIONALIZAÇÃO PELA SUSTENTABILIDADE

MISSÃO MINHA CIDADE/ ESTADO

Sob consulta

Visa fomentar a **visibilidade e atratividade do território** e por meio de uma **missão internacional** que mobiliza convidados estratégicos, buscando também induzir **processos de cooperação, financiamento e parcerias** para o desenvolvimento sustentável.

PROGRAMA DE POSICIONAMENTO INTERNACIONAL

Sob consulta

Estrutura especializada no suporte à melhor inserção e posicionamento do governo/território na agenda global de sustentabilidade, por meio da **participação em conferências, cúpulas e eventos internacionais de alto nível** focadas no desenvolvimento sustentável.



Bod Vista. Crédito: Dleny Portinanni



Florianópolis. Crédito: Cassiano Psomas.

EDUCAÇÃO E JUVENTUDES

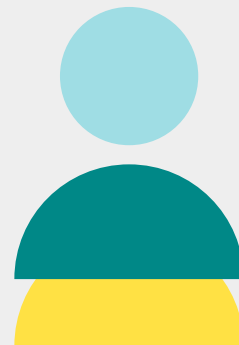

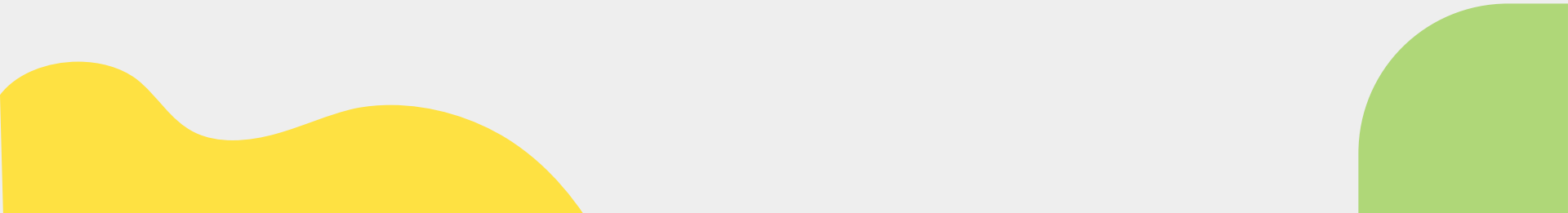

EDUCAÇÃO E JUVENTUDES

- 19) Programa de Certificação de Escolas Sustentáveis
 - 20) Programa de Formação de Embaixadores da Justiça Climática
 - 21) Oficina de Educação Climática e Financeira para Educadores
 - 22) Programa de Voluntariado pela Sustentabilidade
- 

19 | PROGRAMA DE CERTIFICAÇÃO DE ESCOLAS SUSTENTÁVEIS

O programa de certificação **estimula ações sustentáveis nas escolas por meio de selos de reconhecimento de boas práticas e iniciativas inovadoras de sustentabilidade.**

A certificação é baseada no princípio de integração (i) de todos os agentes da escola e (ii) de todas as áreas que permitam gerar **impacto para a comunidade local** e conta com **quatro níveis** que são alcançados na medida em que a escola avança na implementação de ações sustentáveis.



Crédito: Canoas.

Em 2023 o ICLEI América do Sul concedeu o selo "Canário da Terra" a 8 escolas da Prefeitura de Canoas - RS.

CERTIFICAÇÃO DE ESCOLAS SUSTENTÁVEIS

APOIO PARA CERTIFICAÇÃO DE ESCOLA SUSTENTÁVEL

1º nível de
certificação

2º nível de
certificação

3º nível de
certificação

4º nível de
certificação

R\$ 150.000,00

R\$ 135.000,00

R\$ 120.000,00

R\$ 105.000,00

Certificação de 5 escolas, mínimo para a implementação adequada do programa promovendo intercâmbio.

Se desejar certificar mais de 5 escolas, será adicionado um valor proporcional por escola.

20 | PROGRAMA DE FORMAÇÃO DE EMBAIXADORES DA JUSTIÇA CLIMÁTICA



O objetivo do **Programa de Formação de Embaixadores da Justiça Climática** é combater a crise climática global a partir do **plantio de árvores nativas** da região e da formação de lideranças do futuro por meio da **educação ambiental**.

Por meio dele, o ICLEI e a ***Plant-for-the-Planet*** disponibilizam sessões para a formação de **crianças de 7 a 12 anos** nas pautas de sustentabilidade e cidadania, bem como o **treinamento dos educadores** que as acompanham e supervisionam no ambiente escolar.



Imagem Embaixadores da Justiça Climática em Jaboatão.
Créditos: PFTP

Em 2024, 480 de 8 escolas municipais de Jaboatão dos Guararapes - PE, passaram pelas Academias de educação ambiental e realizaram o plantio de 40 mudas de árvores nativas da Mata Atlântica.

EMBAIXADORES DA JUSTIÇA CLIMÁTICA



APOIO PARA A FORMAÇÃO DE EMBAIXADORES DA JUSTIÇA CLIMÁTICA

R\$ 172.000,00

8 academias capacitando até 400 alunos com insumos e materiais fornecidos pelo governo local.

Valores sujeitos a alteração na medida em que variam a quantidade de oficinas, alunos e materiais fornecidos pelo governo local.



21 | OFICINA DE EDUCAÇÃO CLIMÁTICA E FINANCEIRA PARA EDUCADORES

A oficina tem como objetivo **promover a educação financeira para crianças e jovens e capacitar professores e supervisores**, utilizando as metodologias transmitidas no **livro de Educação Financeira e Sustentabilidade**. Nesse sentido, ela oferece conteúdos de valor para cultivar planejamento financeiro saudável e projeções futuras para o empreendedorismo.



Créditos: Canoas

Entrega de livros de educação financeira e sustentabilidade para crianças em Canoas - RS, 2023

OFICINA DE EDUCAÇÃO CLIMÁTICA E FINANCEIRA PARA EDUCADORES

APOIO PARA OFICINA DE EDUCAÇÃO CLIMÁTICA E FINANCEIRA

R\$ 24.800,00

Presencial para até 100 educadores, com distribuição de até 280 livros

22 | PROGRAMA DE VOLUNTARIADO PELA SUSTENTABILIDADE

O Programa de Voluntariado oferece a estudantes universitários e jovens pesquisadores **experiências profissionais qualificadas** nas representações do ICLEI na América do Sul e nos **governos locais associados** a sua Rede.

As atividades desenvolvidas no programa são vinculadas aos **marcos globais de sustentabilidade**, permitindo que os participantes contribuam com a elaboração e implementação de políticas públicas, ações e projetos relacionados ao tema em todas as áreas de conhecimento e linhas de pesquisa.



Voluntários no Congresso Mundial ICLEI 2024, São Paulo.

Em 2024, o ICLEI teve 25 jovens voluntários no Congresso Mundial ICLEI e nas áreas de Relações Institucionais, Jurídico, Baixo Carbono e Desenvolvimento Circular.

VOLUNTARIADO PELA SUSTENTABILIDADE

APOIO PARA VOLUNTARIADO PELA SUSTENTABILIDADE

R\$ 5.000,00

Por voluntário alocado na cidade para um ciclo de 3 meses.

PARTICIPAÇÃO

NA REDE **ICLEI**

DIÁLOGOS SUSTENTÁVEIS

O ICLEI oferece a curadoria para uma sessão de diálogo sobre temáticas do desenvolvimento urbano sustentável, a partir das demandas e necessidades do associado, contando com especialistas, governos de referência, equipe técnica do ICLEI e outros parceiros da Rede.

- **Modelo Presencial:** 4 horas de atividades em formato personalizado.

- **Modelo Virtual:** 2 horas de atividades, disponíveis em quatro formatos: webinar, seminário, workshop ou reunião técnica.



Em 2024, realizamos o evento de Diálogos Sustentáveis de Campo Grande - MS.



CAPACITAÇÕES



O ICLEI disponibiliza 4 capacitações vinculadas à Conformidade Climática livre.

- **Capacitação em Inventários Municipais de Emissões de GEE:** foco no aprofundamento de conceitos e a demonstração prática da metodologia do Protocolo Global para Inventários de Emissões de GEE na Escala da Comunidade – GPC, para que os governos locais possam desenvolver seus inventários com autonomia.

- **Capacitação em Análise de Riscos e Vulnerabilidades Climáticas:** identificação e priorização de medidas concretas de adaptação, por meio da compreensão dos impactos da mudança do clima no âmbito local.

- **Capacitação em Plano de Ação Climática:** apoia a elaboração da estratégia de desenvolvimento resiliente e de baixo carbono do território, estabelecendo metas de redução de GEE e medidas de adaptação.

- **Curso de Mobilidade Urbana Sustentável:** oferece conhecimentos teórico e prático, através de estudos de caso, aplicáveis em projetos para responder maneira satisfatória aos desafios da mobilidade urbana.

SUB – REDE



Áreas Protegidas Locais: dedicada a governos subnacionais multiplicadores de boas práticas. A sub-rede reúne municípios, áreas metropolitanas ou estados engajados e interessados na conservação da biodiversidade e em áreas protegidas locais.



Áreas
Protegidas
Locais

BRASIL | COLÔMBIA | EQUADOR | PERU



TAXAS BASE DE ANUIDADE

TAXAS BASE DE ANUIDADE

MUNICÍPIOS E AUTORIDADES LOCAIS

TAXAS DE ANUIDADE PARA MEMBROS PLENOS GOVERNOS LOCAIS

POPULAÇÃO

VALOR BASE - R\$

0 a 200.000

R\$11,031.00

200.001 a 500.000

R\$13,237.00

500.001 a 1.000.000

R\$16,546.00

1.000.001 a 2.000.000

R\$22,061.00

2.000.001 a 4.000.000

R\$44,122.00

Acima de 4.000.000

R\$66,183.00

Associações Nacionais de Governos Locais,
Universidades e Consórcios

R\$66,183.00

INSTITUIÇÕES ASSOCIADAS

Organizações não governamentais
e organizações sem fins lucrativos

R\$7,726.00

CONTATO

ICLEI América do Sul

ENDEREÇO

Rua Marquês de Itu, 70 - 14º andar

CEP 01223-000

São Paulo - SP, Brasil

Tel. +55 11 50843079

E-MAIL

iclei-sams@iclei.org



[@iclei_brasil](https://www.instagram.com/iclei_brasil)



americadosul.iclei.org



[@icleibrasil](https://www.facebook.com/icleibrasil)



[@iclei_brasil](https://www.x.com/iclei_brasil)



[@iclei-brasil](https://www.linkedin.com/company/iclei-brasil)



[@ICLEISAMS](https://www.youtube.com/@ICLEISAMS)

