

ICLEI 2024

Territórios sustentáveis

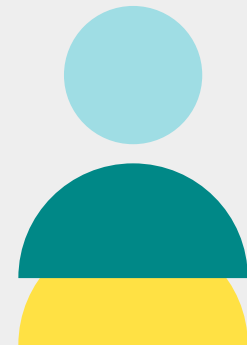

ICLEI AO REDOR DO MUNDO





TERRITÓRIOS SUSTENTÁVEIS

Em 2024, nosso foco é apoiar o desenvolvimento urbano e territorial sustentável, ambientalmente responsável e socialmente inclusivo, contribuindo para consolidar os governos locais como os motores dessa trajetória.





TERRITÓRIOS SUSTENTÁVEIS

Nosso Portfólio conta com seis Categorias de soluções:

- **Ação Climática:** soluções de A a H;
- **Biodiversidade:** soluções I e J;
- **Categoria Sistemas Alimentares:** soluções K a O;
 - **Inovação:** solução P;
 - **Internacionalização:** solução Q a S;
 - **Educação e Juventudes:** soluções T a X;
- **Categoria Finanças Verdes:** soluções Y e Z;
 - **Fortalecimento de Capacidades**



CATEGORIA

AÇÃO CLIMÁTICA



CONFORMIDADE CLIMÁTICA

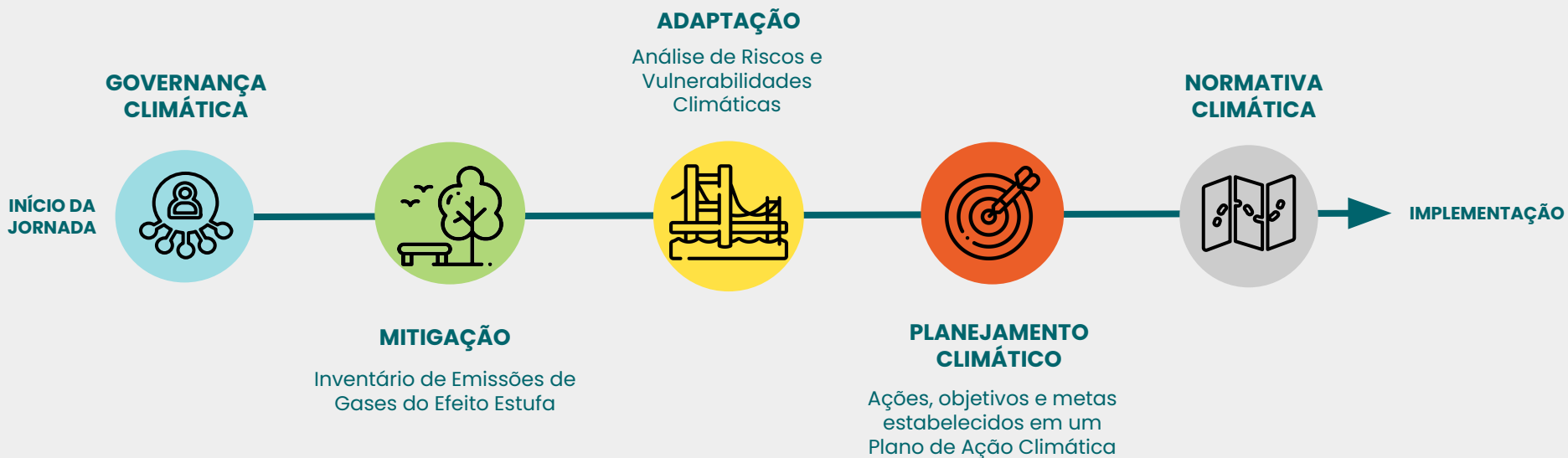

A | GOVERNANÇA CLIMÁTICA



APOIO TÉCNICO PARA A IMPLEMENTAÇÃO DA GOVERNANÇA

Sensibilização e mobilização dos atores locais;

Construção do compromisso político: Pacto Global de Prefeitos pelo Clima e a Energia, ACA Brasil, Race to Zero, Race to Resilience e Declaração de Edimburgo, etc.;

Identificação dos atores locais relevantes para a agenda climática local;

Criação da estrutura de governança mais adequada para o governo: grupo de trabalho, comitê, fórum, etc.



Em **Recife**, o ICLEI apoiou a Lei Nº 18.011, que prevê a criação do COMCLIMA (Comitê de Sustentabilidade e Mudanças Climáticas) e do GECLIMA (Grupo Executivo de Sustentabilidade e Mudanças Climáticas), estruturas institucionalizados por meio de Decreto.

GOVERNANÇA CLIMÁTICA

APOIO TÉCNICO PARA A IMPLEMENTAÇÃO DA GOVERNANÇA CLIMÁTICA

Até 200.000 hab

200.001 a 500.000

500.001 a 1.000.000

1.000.001 a 2.000.000

2.000.001 a 4.000.000

Acima de 4.000.000

R\$40.000,00

R\$50.000,00

R\$60.000,00

R\$70.000,00

R\$80.000,00

R\$90.000,00



B | INVENTÁRIO DE EMISSÕES DE GASES DE EFEITO ESTUFA

APOIO TÉCNICO PARA O DESENVOLVIMENTO DO INVENTÁRIO

Apoiamos a realização de um retrato das principais fontes de emissão no território.

A equipe do ICLEI oferece apoio técnico personalizado para a elaboração do Inventário e capacitação da equipe técnica do governo, com transferência de conhecimento. Ao fim, elabora-se o relatório com uma análise de cada setor emissor de GEE.



INVENTÁRIO DE EMISSÕES DE GASES DE EFEITO ESTUFA DE PORTO ALEGRE

Em 2022, o ICLEI apoiou o desenvolvimento dos Inventários de Emissões de GEE de dois Estados (Bahia e Minas Gerais), uma região portuária (Território Estratégico de Suape, que contempla 8 cidades), um porto (Complexo de Suape) e uma cidade (Caruaru, com Inventário Compacto).

INVENTÁRIO DE EMISSÕES DE GEE

APOIO TÉCNICO PARA INVENTÁRIO COM O USO DO CLIMAS

Até 200.000 hab*	200.001 a 500.000	500.001 a 1.000.000	1.000.001 a 2.000.000	2.000.001 a 4.000.000	Acima de 4.000.000
R\$165.000,00	R\$195.000,00	R\$207.000,00	R\$219.000,00	R\$231.000,00	R\$243.000,00

APOIO TÉCNICO PARA INVENTÁRIO SEM O USO DO CLIMAS

R\$165.000,00	R\$185.000,00	R\$195.000,00	R\$210.000,00	R\$220.500,00	R\$230.500,00
---------------	---------------	---------------	---------------	---------------	---------------

ESTADOS E REGIÕES

R\$360.000,00

* O uso da ferramenta Climax é gratuito para cidades com até 200.000 habitantes. Essas cidades podem realizar o inventário compacto.

C | ANÁLISE DE RISCOS E VULNERABILIDADES CLIMÁTICAS



APOIO TÉCNICO PARA O DESENVOLVIMENTO DA ARVC

Mapeamento dos atores interessados;

Diagnóstico atual dos riscos e vulnerabilidades do território;

Análise Scorecard do MCR2030, para governança e redução de riscos e desastres;

Projeção futura de impactos;

Relatório completo;

Elaboração e consolidação da Análise de Riscos e Vulnerabilidades Climáticas.



João Pessoa | Créditos: Thiago Japyassu

Em 2022, o ICLEI ofereceu apoio técnico participativo para a elaboração das ARVCs do porto Complexo de SUAPE, do Território Estratégico de SUAPE (que contempla 8 cidades) e de João Pessoa.

ANÁLISE DE RISCOS E VULNERABILIDADES CLIMÁTICAS

APOIO TÉCNICO PARA ANÁLISE DE RISCOS E VULNERABILIDADES CLIMÁTICAS

Até 200.000	200.001 a 500.000	500.001 a 1.000.000	1.000.001 a 2.000.000	2.000.001 a 4.000.000	Acima de 4.000.000
R\$ 315.000,00	R\$ 325.000,00	R\$ 335.000,00	R\$ 345.000,00	R\$ 355.000,00	R\$ 365.000,00

ESTADOS E REGIÕES

R\$540.000,00

APOIO TÉCNICO PARA O DESENVOLVIMENTO DO PAC

Engajamento e mapeamento dos atores interessados e estratégicos;

Estado da arte e diagnóstico climático;

Estabelecimento da visão, metas e ações prioritárias;

Cenários atuais e futuros;

Priorização e detalhamento das ações prioritárias;

Relatório completo;

Resumo executivo;

Elaboração e consolidação do Plano de Ação Climática.



Belo Horizonte | Créditos: Luiz Felipe S. C.

Em 2022, apoiamos a construção do Plano de Ação Climática de Belo Horizonte e, em janeiro de 2023, apoiamos a entrega do PAC de Minas Gerais, ambos para o alcance da neutralidade de carbono e a resiliência no território até 2050. O apoio do ICLEI tem como premissas a participação popular, a inclusão, metas ambiciosas, ações de alto impacto, indicadores de monitoramento e os ODS.

PLANO DE AÇÃO CLIMÁTICA

APOIO TÉCNICO PARA PLANO DE AÇÃO CLIMÁTICA

Até 200.000

200.001 a 500.000

500.001 a 1.000.000

1.000.001 a 2.000.000

2.000.001 a 4.000.000

Acima de 4.000.000

R\$350.000,00

R\$380.000,00

R\$410.000,00

R\$440.000,00

R\$470.000,00

R\$500.000,00

ESTADOS E REGIÕES

R\$597.000,00



APOIO TÉCNICO PARA O DESENVOLVIMENTO DA NORMATIVA

Mapeamento dos instrumentos já existente;

Identificação e avaliação do instrumento mais adequado ao perfil do governo e seus compromissos;

Elaboração de uma Minuta de Lei para a Política de Mudança do Clima do território alinhada com as legislações nacionais e acordos internacionais sobre o tema;

Formulação de declarações;

Divulgação da normativa.

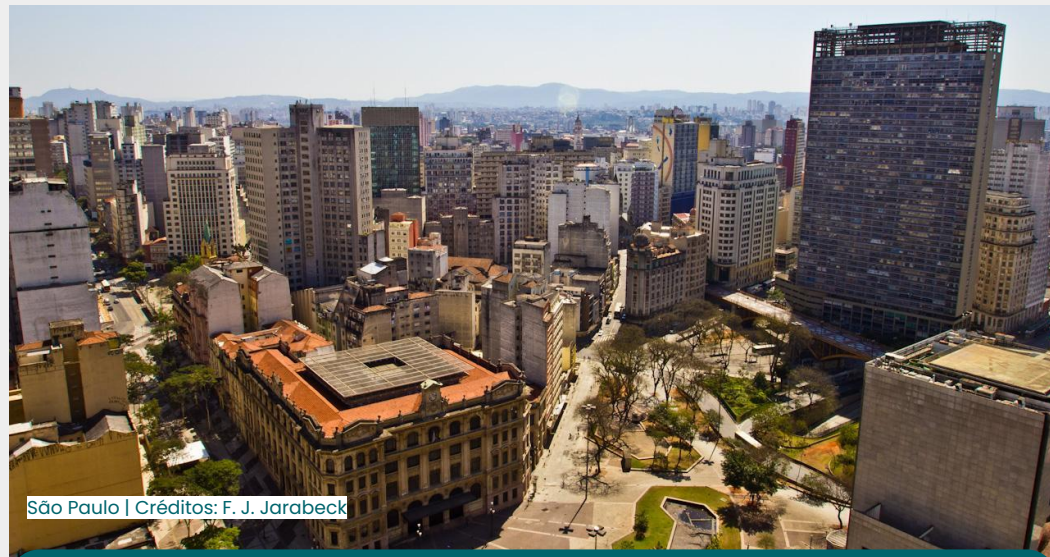

São Paulo | Créditos: F. J. Jarabeck

A **Política Municipal da Mudança do Clima de São Paulo**, promulgada pela Lei 14.933, cujo objetivo é assegurar a contribuição do município no cumprimento dos propósitos da Convenção-Quadro das Nações Unidas sobre Mudança do Clima, contou com o apoio do ICLEI.

NORMATIVA CLIMÁTICA

APOIO TÉCNICO PARA NORMATIVA CLIMÁTICA

Até 200.000 hab	200.001 a 500.000	500.001 a 1.000.000	1.000.001 a 2.000.000	2.000.001 a 4.000.000	Acima de 4.000.000
R\$40.500,00	R\$45.500,00	R\$50.500,00	R\$55.500,00	R\$60.500,00	R\$65.500,00

F | CONFORMIDADE CLIMÁTICA COMPLETA

APOIO TÉCNICO PARA O DESENVOLVIMENTO DA CONFORMIDADE CLIMÁTICA COMPLETA

- Estrutura compacta da Governança Local;
- Inventário das Emissões de Gases de Efeito Estufa;
- Análise de Risco e Vulnerabilidade Climática;
- Plano de Ação Climática;
- Normativa Climática.

Entrega de um sistema de governança climática, do inventário das emissões de gases de efeito estufa, da análise dos riscos e vulnerabilidades, o plano de ação climática e minuta de normativa.



Créditos: Prefeitura da Brejo da Madre de Deus

Para as cidades acima de 200 mil habitantes, o ICLEI desenvolveu este instrumento para apoiar na elaboração dos diagnósticos e planos, contribuindo para o fortalecimento do desenvolvimento sustentável do território. Em 2024, iniciamos este trabalho com o município de Contagem - MG

F | CONFORMIDADE CLIMÁTICA COMPLETA

APOIO TÉCNICO PARA CONFORMIDADE CLIMÁTICA COMPLETA

Até 200.000 hab

200.001 a 500.000 hab

500.001 a 1.000.000

1.000.001 a 2.000.000

2.000.001 a 4.000.000

Acima de 4.000.000

R\$773.900,00

R\$846.000,00

R\$903.000,00

R\$960.000,00

R\$1.017.000,00

R\$1.065.500,00

ESTADOS E REGIÕES

R\$1.405.000,00

*Investimento total reduzido em 15%.



G | CONFORMIDADE CLIMÁTICA COMPACTA*

*Solução exclusiva para cidades de até 200 mil habitantes.

APOIO TÉCNICO PARA O DESENVOLVIMENTO DA CONFORMIDADE CLIMÁTICA COMPACTA

Estrutura compacta da Governança Local;

Inventário das Emissões de Gases de Efeito Estufa compacta;

Análise de Risco e Vulnerabilidade Climática compacta;

Plano de Ação Climática compacto;

Normativa Climática compacta.

Entrega de um sistema de governança climática, do inventário das emissões de gases de efeito estufa, da análise dos riscos e vulnerabilidades, o plano de ação climática e minuta de normativa.



Créditos: Prefeitura da Brejo da Madre de Deus

Para as cidades de até 200 mil habitantes, o ICLEI desenvolveu este instrumento para apoiar na elaboração dos diagnósticos e planos, contribuindo para o fortalecimento do desenvolvimento sustentável do território. Em 2023, iniciamos este trabalho com o município de Itabirito- MG

CONFORMIDADE CLIMÁTICA COMPACTA

Governança Climática

R\$38.500,00

Inventário de GEE

R\$64.700,00

Análise de Vulnerabilidade

R\$74.500,00

Plano de Ação Climática

R\$139.000,00

Normativa Climática

R\$44.500,00

SOLUÇÃO COMPLETA PARA CIDADES DE ATÉ 200 MIL HABITANTES

R\$307.050,00



PLANO DE REDUÇÃO DE RISCO

MUNICÍPIOS

R\$350.700,00

ESTADOS E REGIÕES METROPOLITANAS

R\$557.900,00



CATEGORIA

BIODIVERSIDADE

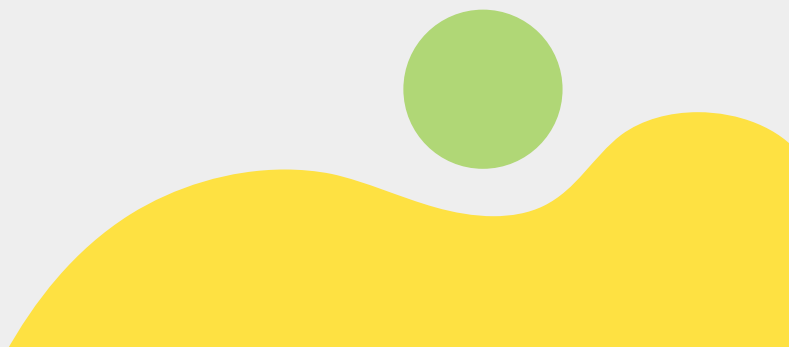
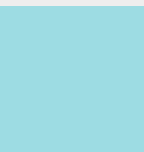

|| ATLAS DE SOLUÇÕES ECOSSISTÊMICAS

APOIO TÉCNICO PARA DESENVOLVIMENTO DO ATLAS

Identificação das demandas do território;

Disponibilização de materiais relevantes para acompanhamento dos processos pela unidade territorial;

Coleta de dados preliminares georeferenciados;

Mapeamento coletivo, priorização de demandas e ofertas de serviços ecossistêmicos e seleção de indicadores;

Avaliação detalhada da situação do território;

Prognóstico com recomendações de medidas e possíveis intervenções territoriais para enfrentamento dos desafios dados;

Elaboração e consolidação do diagnóstico do território com recomendações, mapeamento georeferenciado de serviços ecossistêmicos e Mapa Ilustrado.

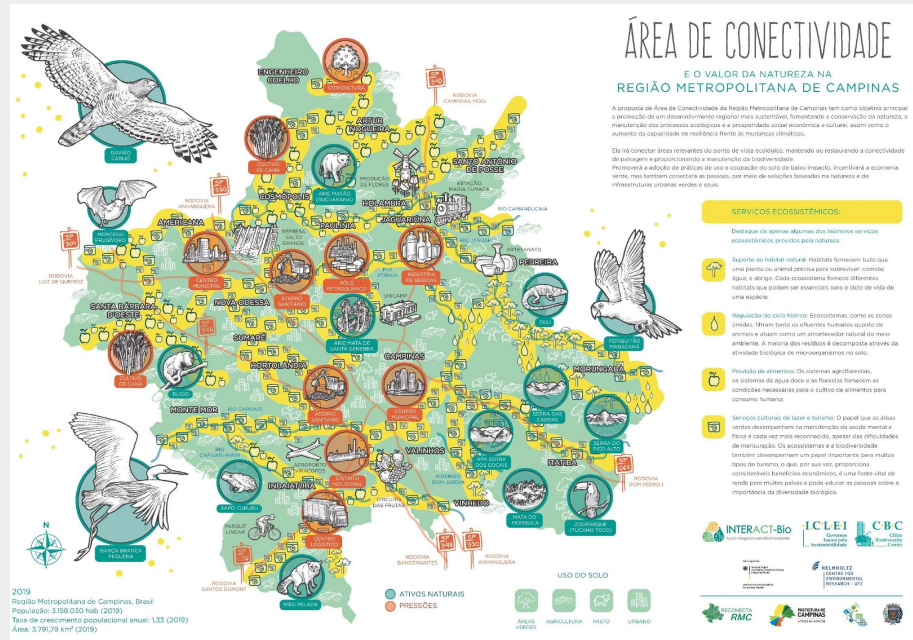

Com o apoio técnico do ICLEI e seus parceiros, as regiões metropolitanas de Belo Horizonte, Campinas e Londrina realizaram o diagnóstico de seus serviços ecossistêmicos para conhecer mais a fundo os potenciais de seus recursos naturais e oportunidades para a promoção do desenvolvimento urbano baseado na natureza.

ATLAS DE SOLUÇÕES ECOSSISTÊMICAS

APOIO TÉCNICO PARA DIAGNÓSTICO DE SERVIÇOS ECOSSISTÊMICOS

Até 200.000 hab	200.001 a 500.000	500.001 a 1.000.000	1.000.001 a 2.000.000	2.000.001 a 4.000.000	Acima de 4.000.000
R\$95.050,00	R\$115.500,00	R\$125.500,00	R\$135.500,00	R\$145.500,00	R\$155.500,00

Referente a uma unidade territorial, sendo uma cidade ou uma região metropolitana



J | ACELERAÇÃO DE UNIDADES DE CONSERVAÇÃO

APOIO TÉCNICO PARA A IMPLEMENTAÇÃO DA ACELERAÇÃO DE UCs

Identificação das demandas da cidade ou região metropolitana;

Diagnóstico inicial das UCs e identificação de principais desafios e oportunidades;

Planejamento detalhado e adaptações na metodologia de acordo com necessidades levantadas no diagnóstico;

Capacitação dos atores locais;

Filtragem do material disponível de acordo com contexto das UCs participantes e construção de repositório personalizado;

Sessões de mentoria e reflexões em grupos de trabalho;

Relatório com desenvolvimento e avaliação da matriz de indicadores alimentada ao longo de todo o programa.

Certificação dos gestores das UCs participantes.

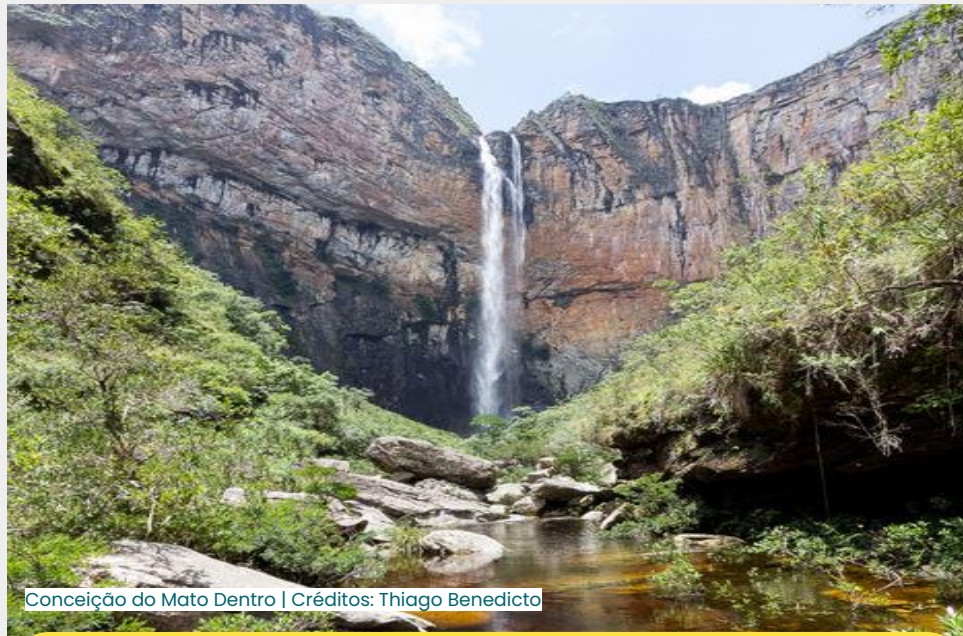

Conceição do Mato Dentro | Créditos: Thiago Benedicto

Em 2021, seis Unidades de Conservação foram aceleradas, permitindo um olhar empreendedor e inovador na administração e governança de áreas protegidas contempladas nas cidades de Alcinópolis, Caruaru, Conceição do Mato Dentro, Niterói, São José dos Campos e Santa Maria. A iniciativa busca impulsionar estas áreas enquanto ativos para o desenvolvimento local sustentável.

ACELERAÇÃO DE UNIDADES DE CONSERVAÇÃO

APOIO TÉCNICO PARA ACELERAÇÃO DE UNIDADES DE CONSERVAÇÃO

R\$92.500,00*

*Referente à aceleração de 3 UCs por recorte territorial (cidade, região metropolitana ou Estado), que é o mínimo necessário para a implementação do programa.
UCs suplementares podem ser adicionadas por R\$30.000,00 a unidade.

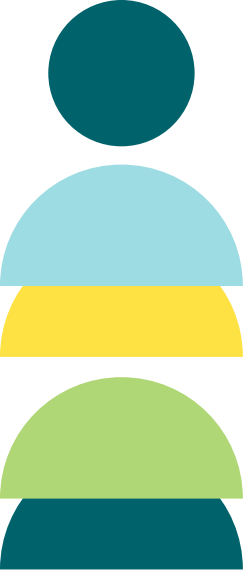

CATEGORIA SISTEMAS ALIMENTARES



CONFORMIDADE DA AGENDA ALIMENTAR

GOVERNANÇA

Criação das instâncias de gestão e participação; Mapeamento de atores; Orientações para adesão ao Sistema Nacional e redes internacionais.

PLANO E FUNDO MUNICIPAL DE SEGURANÇA ALIMENTAR

Elaboração de um planejamento com metas factíveis para superar desafios e conquistar resultados; Tornar o município apto a captar recursos.

INÍCIO
DA
JORNADA



SISTEMA
EM PLENO
FUNCIONAMENTO

DIAGNÓSTICO DE SEGURANÇA ALIMENTAR

Realização do estado da arte local; Análise de indicadores municipais e definição de quadro monitorável; Identificação dos desafios que precisam ser enfrentados.

NORMATIVA | PLANO DE SEGURANÇA ALIMENTAR

Elaboração da minuta do Projeto de Lei com as definições do Plano Municipal, criando previsibilidade e continuidade ao processo.



APOIO TÉCNICO PARA A IMPLEMENTAÇÃO DA GOVERNANÇA

- Plano de Trabalho e reunião de kickoff;
- Mapeamento de estrutura e atores;
- Articulações nacionais e internacionais;
- Proposta de governança e projeto de lei;
- Ativação presencial da Câmara Intersetorial Governamental (CAISAN);
- Projeto de lei para o Conselho Municipal de Segurança Alimentar - COMUSAN
- Relatório final com orientações para adesão ao Sistema Nacional de Segurança Alimentar (SISAN).

Ativação da CAISAN, documento final com proposta de governança (COMUSAN) e orientações para adesão ao SISAN.



Agricultores Familiares Créditos: Agência Brasil

Uma governança forte mobiliza os atores interessados e cria bases para a qualificação ou ampliação das políticas de segurança alimentar.

GOVERNANÇA DA AGENDA ALIMENTAR

APOIO TÉCNICO PARA A IMPLEMENTAÇÃO DA GOVERNANÇA DA AGENDA ALIMENTAR

Até 200.000 hab	200.001 a 500.000	500.001 a 1.000.000	1.000.001 a 2.000.000	2.000.001 a 4.000.000	Acima de 4.000.000
R\$40.000,00	R\$50.000,00	R\$60.000,00	R\$70.000,00	R\$80.000,00	R\$90.000,00



L | DIAGNÓSTICO DE SEGURANÇA ALIMENTAR

APOIO TÉCNICO PARA A ELABORAÇÃO DE DIAGNÓSTICO

- Elaboração do plano de trabalho e evento de kick off das atividades;
- Estado da arte do município;
- Revisão da literatura e outras experiências;
- Análise de indicadores municipais;
- Mapeamento do cenário, atores, estrutura, recursos financeiros, desafios e oportunidades;
- Workshop presencial;
- Evento de lançamento da governança;
- Relatório final.

Relatório para regulamentação de uma estrutura de governança composta por instâncias de participação e gestão da política de segurança alimentar, alinhadas ao Sistema Nacional de Segurança Alimentar (SISAN).



Etapa que visa à visibilidade das ações já desenvolvidas, identificação dos desafios e possibilidades de inovação. O diagnóstico é pré-requisito para a elaboração do Plano Municipal de Segurança Alimentar.

DIAGNÓSTICO DE SEGURANÇA ALIMENTAR

APOIO TÉCNICO PARA A IMPLEMENTAÇÃO DO DIAGNÓSTICO

Até 200.000 hab

200.001 a 500.000 hab

500.001 a 1.000.000

1.000.001 a 2.000.000

2.000.001 a 4.000.000

Acima de 4.000.000

R\$120,000.00

R\$126,000.00

R\$138,000.00

R\$144,900.00

R\$152,000.00

R\$160,000.00

M | PLANO DE SEGURANÇA ALIMENTAR E FUNDO MUNICIPAL

APOIO TÉCNICO PARA A ELABORAÇÃO DO PLANO E CRIAÇÃO DO FUNDO

- Plano de trabalho e evento de kick off;
- Criação de Câmara Técnica;
- Oficina presencial para estabelecimento dos eixos norteadores com entrega de relatório;
- Diagnóstico e reuniões com o governo local;
- Definição de metas;
- Consolidação de ações e realização de oficinas;
- Definição de estratégias de monitoramento;
- Apoio para organização da consulta popular;
- Validação com órgãos oficiais e relatório final;
- Atividade de visibilidade e pactuação do PLANSAN e minuta de Projeto de Lei do Fundo.

Relatório final do PLANSAN com diagnóstico, eixos, metas, ações, indicadores, órgãos responsáveis e demais dados construídos ao longo do processo.



Belo Horizonte | Créditos: Prefeitura Municipal

O Plano define objetivos, ações e suas metas, indicadores monitoráveis, responsabilidades e prazos.

O fundo municipal é indispensável para receber recursos externos, como políticas nacionais e emendas parlamentares.

PLANO DE SEGURANÇA ALIMENTAR E FUNDO MUNICIPAL

APOIO TÉCNICO PARA A IMPLEMENTAÇÃO

Até 200.000 hab	200.001 a 500.000	500.001 a 1.000.000	1.000.001 a 2.000.000	2.000.001 a 4.000.000	Acima de 4.000.000
R\$250,000.00	R\$275,000.00	R\$297,000.00	R\$320,500.00	R\$ 346,000.00	R\$370,000.00



N | NORMATIVA DO PLANO DE SEGURANÇA ALIMENTAR

APOIO TÉCNICO PARA ELABORAR O PLANO

- Plano de trabalho e reunião de kickoff;
- Análise e alinhamento ao contexto local e regional, legislações nacionais e acordos internacionais sobre o tema;
- Elaboração de relatório com as recomendações e texto para minuta de lei;
- Minuta de lei e envio para validações necessárias;
- Atividade de lançamento e visibilidade da Minuta de lei.

Elaboração qualificada de Minuta de Projeto de Lei para instituir ou revisar o Plano Municipal de Segurança Alimentar e Nutricional.



São Paulo, SP. | Créditos:ICLEI

A publicação da lei é uma etapa fundamental na garantia de continuidade da política pública, obtenção de recursos e aperfeiçoamento de programas e projetos.

NORMATIVA DO PLANO DE SEGURANÇA ALIMENTAR

APOIO TÉCNICO PARA A ELABORAÇÃO DO PLANO

Até 200.000 hab

200.001 a 500.000

500.001 a 1.000.000

1.000.001 a 2.000.000

2.000.001 a 4.000.000

Acima de 4.000.000

R\$40.500,00

R\$45.500,00

R\$50.500,00

R\$55.500,00

R\$60.500,00

R\$65.500,00



O | CONFORMIDADE DA AGENDA ALIMENTAR COMPLETA

APOIO TÉCNICO PARA CONFORMIDADE DA AGENDA ALIMENTAR COMPLETA

Até 200.000 hab	200.001 a 500.000 hab	500.001 a 1.000.000	1.000.001 a 2.000.000	2.000.001 a 4.000.000	Acima de 4.000.000
R\$382,925.00	R\$422,025.00	R\$463,675.00	R\$502,265.00	R\$542,725.00	R\$582,675.00

*Investimento total reduzido em 15%.



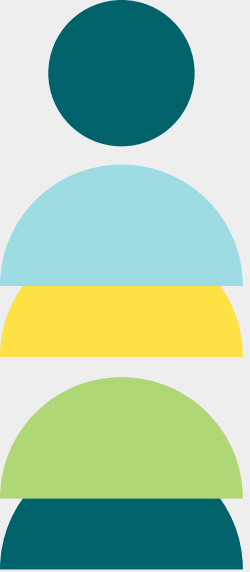

CATEGORIA INOVAÇÃO

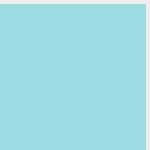

P | ICLEI INNOVATION

APOIO TÉCNICO PARA IMPLEMENTAÇÃO DO ICLEI INNOVATION

Diagnóstico e identificação dos desafios do território para determinar as áreas prioritárias para o desenvolvimento de soluções inovadoras;

Mobilização de parceiros e patrocinadores;

Chamada para candidaturas das startups e seleção;

Consolidação de uma rede de mentores-padrinhos;

Condução do processo de aceleração;

Dia de demonstração (Demo Day);

Relatório final com orientações para adesão ao Sistema Nacional de Segurança Alimentar

Startups aceleradas e entrega do relatório narrativo.



Créditos: Reprodução/Bioblog

Na 1ª rodada do programa, que teve como tema Arborização e Áreas Verdes Urbanas, 57 startups responderam à Chamada Nacional, 20 passaram por entrevista, 11 foram selecionadas e 5 participaram do Demo Day. A iniciativa estimula a inovação para o desenvolvimento sustentável dos territórios, por meio do fomento a startups que tragam soluções disruptivas e sustentáveis para os desafios dos governos locais.

APOIO TÉCNICO PARA ICLEI INNOVATION

R\$ 185.000,00

Aceleração virtual de até 10 startups selecionadas.



CATEGORIA INTERNACIONALIZAÇÃO



Q | CURADORIA ESPECIALIZADA PARA A COP29

CURADORIA PARA A COP29 DE BAKU – AZERBAIJÃO

Reuniões de acompanhamento;

Definição de datas de participação;

Elaboração da agenda oficial;

Apoio ao credenciamento;

Elaboração de materiais informativos;

Acompanhamento durante a COP;

Reunião de debriefing;

Plano de Ação e Relatório pós-COP;

Evento de apresentação de resultados.



Créditos: ICLEI SAMS

O ICLEI oferece apoio técnico para realizar a curadoria da participação de seus associados nas COPs de clima (2023 em Dubai). Em 2021, na COP26 de Glasgow, Niterói recebeu curadoria do ICLEI. Em 2022, na COP27 de Sharm el Sheikh, Niterói e São Paulo receberam curadoria do ICLEI, ampliando a visibilidade de suas ações.

CURADORIA ESPECIALIZADA PARA A COP29

CURADORIA ESPECIALIZADA PARA A COP29

R\$ 81.250,00

*Não inclui a reserva de sessões no Pavilhão de governos locais e regionais. Não inclui custos de logística.

Contratação disponível até 31 de julho de 2024.

CATEGORIA

EDUCAÇÃO E

JUVENTUDES

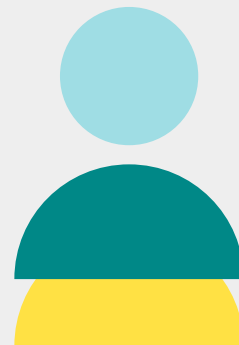

T | PROGRAMA DE FORMAÇÃO DE EMBAIXADORES DA JUSTIÇA CLIMÁTICA



APOIO PARA A IMPLEMENTAÇÃO DO PROGRAMA COM O ICLEI E A PLANT-FOR-THE-PLANET

O objetivo é combater a crise climática global a partir do plantio de árvores nativas da região e apoiar a formação de lideranças do futuro por meio da educação ambiental.

ICLEI e a Plant for the Planet disponibilizam sessões de treinamentos para a formação de crianças nas pautas de sustentabilidade e formação cidadã, bem como dos educadores que as acompanham e supervisionam suas jornadas no ambiente escolar.

Metodologia didática e lúdica, capacitando os alunos com insumos e materiais fornecidos pelo governo local.

Certificação dos participantes e inscrição na rede global dos Embaixadores da Justiça Climática.



Canoas | Créditos: PFTP

Em 2023, mais de 900 crianças de 7 a 12 anos, de 8 escolas municipais de Canoas (RS), passaram pelas Academias de educação ambiental e realizaram o plantio de 300 mudas de árvores nativas.

EMBAIXADORES DA JUSTIÇA CLIMÁTICA



APOIO PARA A FORMAÇÃO DE EMBAIXADORES DA JUSTIÇA CLIMÁTICA

R\$136.000,00

5 a 7 oficinas capacitando até 400 alunos com insumos e materiais fornecidos pelo governo local.

Valores sujeitos a alteração na medida em que variam a quantidade de oficinas, alunos e materiais fornecidos pelo governo local.



U | PROGRAMA DE CERTIFICAÇÃO DE ESCOLA SUSTENTÁVEL

APOIO PARA IMPLEMENTAÇÃO DO PROGRAMA

Estimula ações sustentáveis nas escolas por meio de selos de reconhecimento de boas práticas e iniciativas inovadoras de sustentabilidade. A certificação é baseada no princípio de integração de todos os agentes da escola e de todas as áreas de atuação nas quais mudanças podem ser alcançadas com impacto para a comunidade local.

- Possui quatro selos de certificação,
- As ações são propostas para objetivos de curto, médio e longo prazo.

Algumas etapas:

- Apoio técnico na elaboração e execução do Plano de Trabalho Local;
- Seminário de treinamento e capacitação das escolas participantes;
- Implementação com as escolas.

Certificação das escolas qualificadas de acordo com os critérios do programa.



Em 2023, 8 escolas públicas de Canoas (RS) foram certificadas com o primeiro selo, de forma a reconhecer boas práticas e ações sustentáveis das escolas.

CERTIFICAÇÃO DE ESCOLA SUSTENTÁVEL

APOIO PARA CERTIFICAÇÃO DE ESCOLA SUSTENTÁVEL

**1º nível de
certificação**

**2º nível de
certificação**

**3º nível de
certificação**

**4º nível de
certificação**

R\$150.000,00

R\$ 135.000,00

R\$ 120.000,00

R\$ 105.000,00

Certificação de 8 escolas, mínimo para a implementação adequada do programa promovendo intercâmbio.

Se desejar certificar mais de 8 escolas, será adicionado um valor proporcional por escola.

V | OFICINA DE EDUCAÇÃO CLIMÁTICA E FINANCEIRA PARA EDUCADORES

APOIO PARA IMPLEMENTAÇÃO DO PROGRAMA

Tem como objetivo **promover a educação financeira nas crianças e jovens**, e capacitação de professores e supervisores, utilizando as metodologias transmitidas no livro de Educação Financeira e Sustentabilidade.

Oferece conteúdos de valor que se refletirão na sensibilização que os educadores irão cultivar através do ensino de um planejamento financeiro saudável e de projeções futuras para o empreendedorismo.

Se destaca por estimular uma consciência financeira ambientalmente responsável através da implementação de práticas sustentáveis.

Qual será o resultado? Mentores com conhecimentos financeiros, mas também cidadãos conscientes e empenhados na sustentabilidade.



Entrega de Livro aos alunos em Canoas. Créditos: Canoas

Entrega de livros de educação financeira e sustentabilidade para crianças em Canoas - 2023

OFICINA DE EDUCAÇÃO CLIMÁTICA E FINANCEIRA PARA EDUCADORES

APOIO PARA OFICINA DE EDUCAÇÃO CLIMÁTICA E FINANCEIRA

R\$ 24.800,00

Presencial para até 100 educadores, com distribuição de até 400 livros

W | PROGRAMA DE VOLUNTARIADO PELA SUSTENTABILIDADE

APOIO PARA IMPLEMENTAÇÃO DO PROGRAMA

O Programa de Voluntariado oferece a estudantes universitários e jovens pesquisadores, experiências profissionais qualificadas nas representações do ICLEI América do Sul e nos governos locais associados à Rede.

Avaliação do perfil adequado para o desenvolvimento das atividades desejadas;

Divulgação local e com parceiros internacionais dos perfis desejados;

Seleção dos candidatos voluntários e capacitação dos voluntários e treinamento dos supervisores;

Acompanhamento técnico dos voluntários e avaliação dos resultados entregues.

Certificação dos voluntários.



Créditos: ICLEI

Em 2023, dez jovens se voluntariaram para participar do programa, com atuação nas áreas de Resiliência, Desenvolvimento Circular, Advocacy, Biodiversidade, Gestão do Conhecimento, Gerência Técnica, e Administrativo, uma rica oportunidade de trocas com duração média de 3 meses.

VOLUNTARIADO PELA SUSTENTABILIDADE

APOIO PARA VOLUNTARIADO PELA SUSTENTABILIDADE

R\$ 3.500,00

Por voluntário alocado na cidade para um ciclo de 3 meses.

X | PROGRAMA DE IMERSÃO ACADÊMICA

APOIO PARA IMPLEMENTAÇÃO DO PROGRAMA

Avaliação do desafio a ser resolvido pela pesquisa acadêmica;

Elaboração de um plano de trabalho e cronograma de atividade;

Divulgação local e internacional para universidades parceiras interessadas na temática;

Seleção da universidade ou grupo de pesquisa;

Construção do grupo de trabalho;

Supervisão técnica e metodológica da imersão;

Intermediação entre as universidades e a prefeitura no desenvolvimento dos estudos;

Avaliação dos resultados entregues;

Seleção das recomendações mais adequadas ao perfil da cidade;

Publicação do relatório da imersão e certificação dos participantes.



Créditos: ICLEI

Neste programa, jovens pesquisadores são acompanhados por professores e pelo corpo técnico do ICLEI para realizar estudos de casos e desenvolver recomendações. Estudantes da NorthEastern University apresentaram recomendações para incorporar a mudança de fontes de energias e o consumo inteligente em um Plano de Ação Climática.

PROGRAMA DE IMERSÃO ACADÊMICA

APOIO PARA PROGRAMA DE IMERSÃO ACADÊMICA

R\$ 72.000,00

Um estudo de caso realizado no formato virtual com até 20 estudantes.

A pesquisa pode ser subdividida em até 4 subtemas.





CATEGORIA

**FORTALECIMIENTO DE
CAPACIDADES**

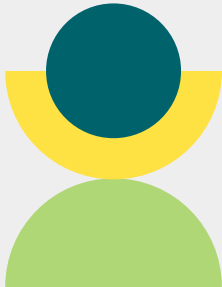

CAPACITAÇÃO EM SOLUÇÕES BASEADAS NA NATUREZA

A capacitação em Soluções Baseadas na Natureza tem como objetivo apresentar diretrizes para integração de Soluções Baseadas na Natureza em instrumentos de planejamento urbano como planos diretores, Planos de Desenvolvimento Urbano Integrado (PDUI's) e leis complementares.

Esta capacitação é realizada em 8 módulos, totalizando 16 horas/aula, ministrados durante sessões ao vivo de conteúdo técnico e oficinas de aplicações práticas.



Em 2021, técnicos de 6 cidades da região metropolitana de Belo Horizonte e técnicos de 2 instituições do governo de Minas Gerais foram capacitados.

CAPACITAÇÃO EM SOLUÇÕES BASEADAS NA NATUREZA

CAPACITAÇÃO EM SOLUÇÕES BASEADAS NA NATUREZA

R\$ 121.550,00

Capacitação de até 30 técnicos e gestores do governo local.



PARTICIPAÇÃO NA REDE **ICLEI!**

DIÁLOGOS SUSTENTÁVEIS

O ICLEI oferece a curadoria de uma sessão de diálogo sobre temáticas pré-determinadas do desenvolvimento urbano sustentável a partir das demandas e necessidades do associado, contando com especialistas, governos referência, equipe técnica do ICLEI e outros parceiros da Rede.

- **Modelo Presencial:** 4 horas de atividades em formato personalizado.
- **Modelo Virtual:** 2 horas de atividades, disponíveis em quatro formatos: webinar, seminário, workshop ou reunião técnica.

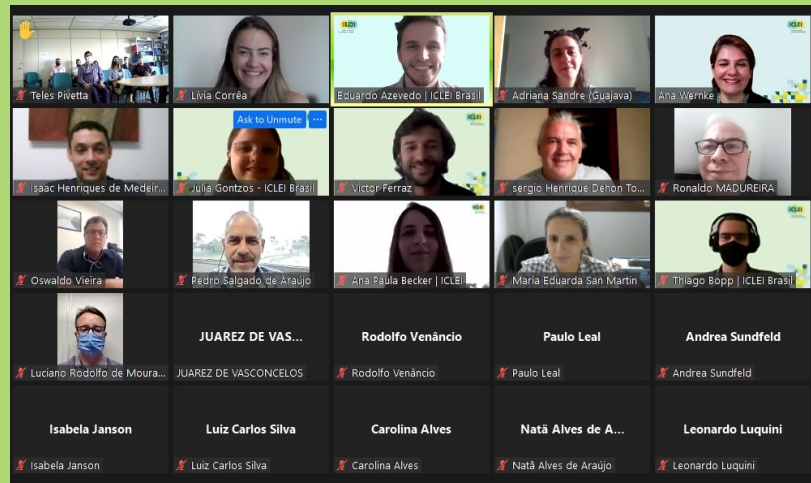

Em 2022, realizamos 8 Diálogos Sustentáveis (5 no Brasil, 2 na Colômbia e 1 no Chile).

CAPACITAÇÕES



O ICLEI disponibiliza 4 capacitações vinculadas à Conformidade Climática livre.

- **Capacitação em Inventários Municipais de Emissões de GEE:** foco no aprofundamento de conceitos e a demonstração prática da metodologia do Protocolo Global para Inventários de Emissões de GEE na Escala da Comunidade – GPC, para que os governos locais possam desenvolver seus inventários com autonomia.
- **Capacitação em Análise de Riscos e Vulnerabilidades Climáticas:** identificação e priorização de medidas concretas de adaptação, por meio da compreensão dos impactos da mudança do clima no âmbito local.
- **Capacitação em Plano de Ação Climática:** apoia a elaboração da estratégia de desenvolvimento resiliente e de baixo carbono do território, estabelecendo metas de redução de GEE e medidas de adaptação.
- **Curso de Educação Climática para Educadores:** sensibilizar e instruir educadores sobre o tema da mudança do clima, oferecendo instrumentos didáticos para atividades multidisciplinares em sala de aula e em outros projetos pedagógicos sobre sustentabilidade e meio ambiente.

**Acesse o QR Code a seguir
para concluir o processo
de registro em Espanhol**



**Acesse o QR Code a seguir
para concluir o processo
de registro em Português**



SUB – REDE



Áreas Protegidas Locais: Dedicada a governos subnacionais multiplicadores de boas práticas. A sub-rede reúne municípios, áreas metropolitanas ou estados engajados e interessados na conservação da biodiversidade e em áreas protegidas locais.





TAXAS BASE DE ANUIDADE

TAXAS BASE DE ANUIDADE

MUNICÍPIOS E AUTORIDADES LOCAIS

TAXAS DE ANUIDADE PARA MEMBROS PLENOS GOVERNOS LOCAIS

POPULAÇÃO

VALOR BASE - R\$

0 a 200.000

R\$8.626,00

200.001 a 500.000

R\$10.351,00

500.001 a 1.000.000

R\$12.939,00

1.000.001 a 2.000.000

R\$17.252,00

2.000.001 a 4.000.000

R\$34.505,00

Acima de 4.000.000

R\$51.757,00

Associações Nacionais de Governos Locais,
Universidades e Consórcios

R\$51,757,00

INSTITUIÇÕES ASSOCIADAS

Organizações não governamentais
e organizações sem fins lucrativos

R\$6.042,00

CONTATO

ICLEI América do Sul

ENDEREÇO

Rua Marquês de Itu, 70 - 14º andar

CEP 01223-000

São Paulo - SP, Brasil

Tel. +55 11 50843079

E-MAIL

iclei-sams@iclei.org



[@iclei_brasil](https://www.instagram.com/iclei_brasil)



americadosul.iclei.org



[@icleibrasil](https://www.facebook.com/icleibrasil)



[@iclei_brasil](https://www.x.com/iclei_brasil)



[@iclei-brasil](https://www.linkedin.com/company/iclei-brasil)



[@ICLEISAMS](https://www.youtube.com/@ICLEISAMS)

